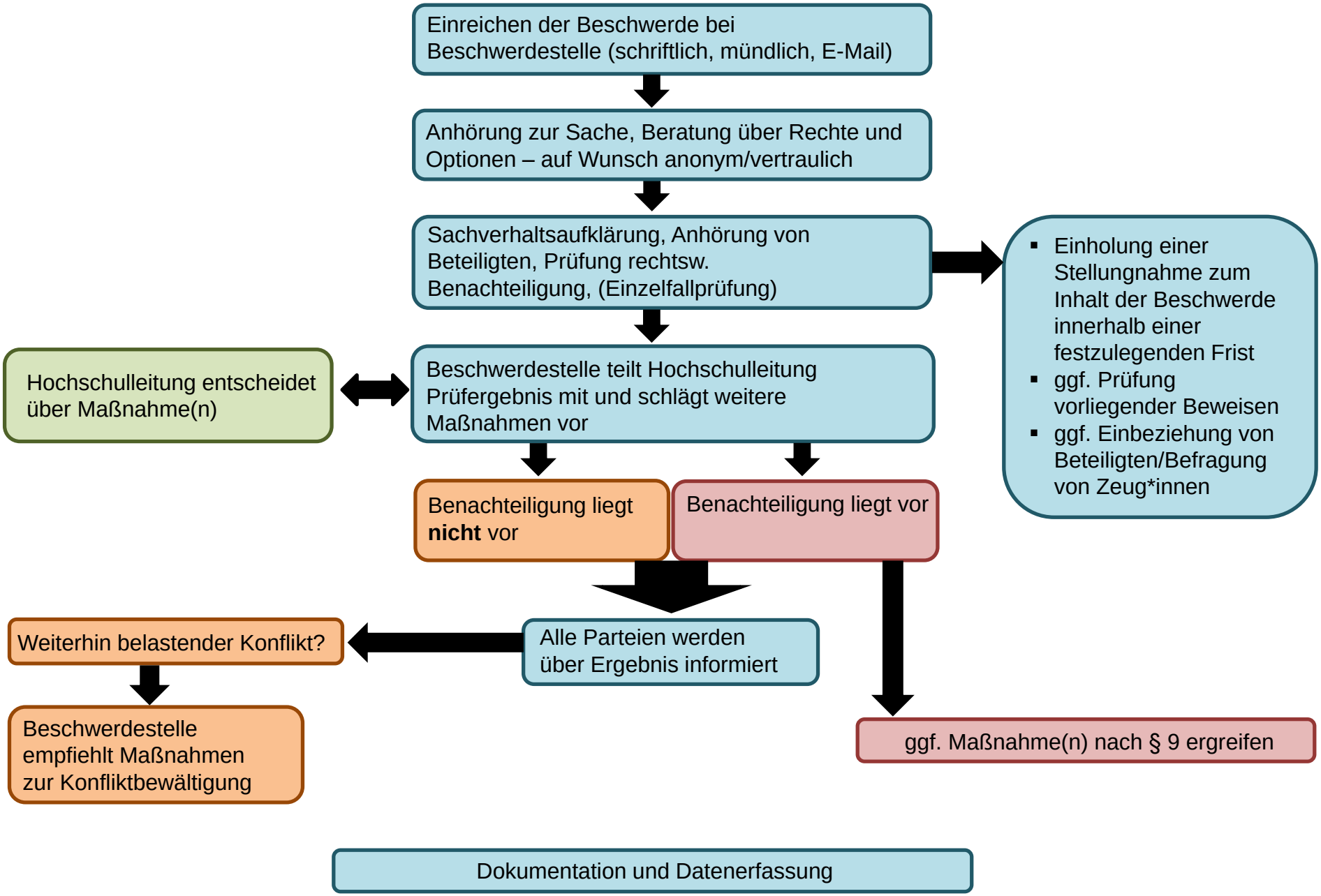Verfahrensablauf bei Beschwerde wegen Diskriminierung